

### 画像診断医



放射線科 主任部長

もり ひろき  
森 浩希

皆さんはNHK総合で放送されている「総合診療医 ドクターG」という番組をご存知でしょうか？

三人の研修医がベテランの総合診療医を相手に丁々発止のやり取りをしながら診断名を絞り込んでいくという医学エンターテインメント番組で、私も毎週の放送を楽しみにしています。この番組はあくまで“問診と簡単な身体所見のみから診断名を推理する”というのが趣旨であるため、それ以上の詳しい検査が必要とされる症例は出てきません。もちろん実際の医療現場でもそうやって診断を進めていくのが基本ではありますが、問診や初期診療のみでは限界があり、現代の高度に細分化・専門化した医学にはそぐわない場面も多く生じてきます。

そこで活躍するのが私たちが担当する画像診断の領域です。とくにCTは今や病院の主役といってよい検査で、まずCTを撮ってから次の方針を考えるという症例が多数あります。またもうひとつの顔といえるのがMRIです。こちら脳神経や脊椎・関節領域はもちろん、いまや腹部領域にも欠かせない診断機器となっています。



冠動脈CT

そしてこれらの画像検査を統合して診断を進めていくのが私たち画像診断医の仕事です。本稿のタイトルは件の番組名から拝借しましたが、ドクターDは診断学を意味するDiagnosisからいただいています。

CTは多列化と高速化の技術が進み、細かできいな画像が瞬時に撮影できるようになりました。MRIは3テスラ以上の高磁場でも安定した信号が得られるようになり、腹部領域の描出能が大きく改善しました。このように診断学の進歩はテクノロジーの発展に負うところが大きいですが、症例の蓄積や画像と実臓器との対比などの先人の努力によって診断学そのものも格段に進歩しています。

画像診断医の仕事は読影室にこもって多量の画像をひたすら読影するという地味なものですが、診療の基礎を支える重要な役割と考えています。連携の先生方にも当院のCT・MRIを多いに活用いただいて、診療の一助にさせていただければ幸甚の至りです。

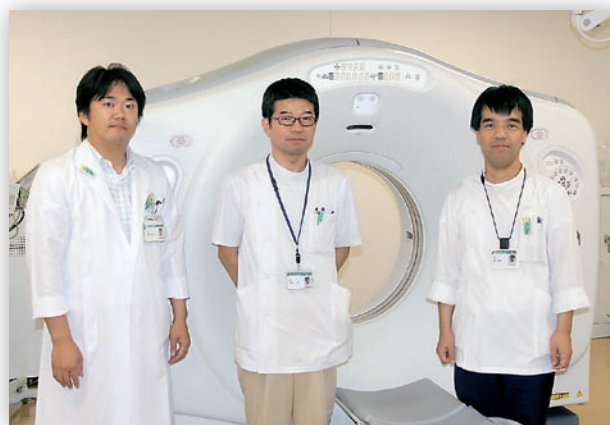

三人のドクターD：右から森、目崎、西原  
(後ろは64列CT)

# 第3回 広島県心臓いきいきキャラバン研修

## 地域でみる心不全

～心筋梗塞・心不全手帳をもっと活用しよう～

**日時** 2013年8月6日(火) 19:00～20:30

**場所** JA尾道総合病院 附属館5階 大会議室

**特別講演**

病診連携キーポイントとしての『心筋梗塞・心不全手帳』  
～患者の懐中 心臓いきいきセンター～

広島大学病院 循環器内科 診療科長 木原康樹 先生

**内容**

- ・広島県心臓いきいき推進事業等について 広島県健康福祉局医療政策課 木村秀則 主幹
- ・ひろげよう、ひろしまのハート 広島大学病院 心不全センター  
～心臓いきいきセンターと心不全センターの取り組み～ 水川真理子 先生
- ・当院における心筋梗塞連携パスへの取り組みと今後の課題 尾道市立市民病院 正木 未来  
(慢性心不全看護認定看護師)
- ・持ち歩こう！安心と健康。 JA尾道総合病院 富山美由紀  
～「心筋梗塞、心不全手帳」が「私の手帳」となるまで～ (慢性心不全看護認定看護師)

**お問合せ** JA尾道総合病院 医療福祉支援センター

## がん診療に携わる医師に対する 緩和ケア研修会

**日時** 2013年8月24日(土) 13:00 20:00 (受付 12:30～)  
25日(日) 8:50～17:50 (受付 8:30～)

**場所** JA尾道総合病院 附属館5階 会議室

**募集人数** 15名

**参加費** 無料

**内容** 講義、ワークショップ、ロールプレイ等  
(がん性疼痛等の身体症状および精神症状に対する緩和ケア、  
コミュニケーション)

**お問合せ** JA尾道総合病院 医療福祉支援センター (担当: 島居・森元・岡田)

TEL: 0848-22-8111(代)

FAX: 0848-22-5102

E-mail: ja.o.renkei-gan@trad.ocn.ne.jp

**企画責任者** 緩和ケアチーム 石川 哲大

※修了した医師には厚生労働省の発行する修了証書が授与されます。  
皆様ぜひご参加ください。

# 地域医療連携のつどい

このたび当院では日頃お世話になっている地域の医療機関の先生方に、「今後の尾三地域医療の方向性」と「医療連携のあり方」について意見交換していただくことを目的として、下記要領にて開催する運びとなりました。

ご多忙のところ恐縮ではございますが、是非ともご参加いただきますようご案内申し上げます。

**日時** 2013年8月29日(木) 18:30~(受付:18:00)  
**場所** 尾道国際ホテル  
(尾道市新浜1丁目13番6号 TEL:0848-25-5931)

**内容** 講演  
「傷のないお腹の手術」  
外科主任部長 中原 雅浩

懇親会

**お問合せ** JA尾道総合病院  
医療福祉支援センター(地域医療連携室)担当:岡田  
TEL:0848-22-8111(代)  
FAX:0848-22-5102(直通)

## 緩和ケア講演会

# 末期がん患者の心のケア —患者とのコミュニケーション—

**講師** 宝塚市立病院 緩和ケア病棟 チャプレン・カウンセラー  
ぬまの なおみ  
**沼野 尚美 先生**

**日時** 2013年9月13日(金) 19:00~20:30  
**場所** JA尾道総合病院 附属館5階 大会議室  
**お問合せ** JA尾道総合病院  
医療福祉支援センター

## 休診日のご案内

平成25年8月15日(木)

**救急患者の場合** .....

0848-22-8111(代)までご連絡ください。

# 尾道総合病院からのご案内

## ご紹介の際のお願い

診療情報提供書を郵送して頂く場合は、

『**地域医療連携室**』宛

をお願い致します。

〒722-8508

広島県尾道市平原一丁目 10-23

JA尾道総合病院 地域医療連携室



## CT・MRI等の受診予約方法

CT・MRI等の予約は、電話で受け付けております。  
放射線予約センターへお問い合わせください。



0848-22-8111 (代表)

### 放射線予約センター

CT / MRI 予約 ➡ (内線 7180・2118)

RI/脳血流 SPECT 予約 ➡ (内線 7178)

★当院、放射線科専門医の読影所見を付けてお返しします。



## ふれあいサロン

日時：第2・4火曜日 13:00～14:30

場所：1階 会議室（医療福祉支援センター奥）

平成25年8月13日

### 夏バテ防止について

なぜ夏バテになるのでしょうか？  
夏バテの原因から日常生活での  
注意点などを話します。



平成25年8月27日

### 音楽療法

懐かしい音楽や季節を感じられる  
音楽を、聴いて歌って、ゆっくり  
とした時間を過ごします。



## 心臓いきいき教室

日時：第2火曜日 15:00～15:30

場所：心臓リハビリテーション教室

平成25年8月20日

### 心臓病のお薬

担当：薬剤師



### 今後の教室予定

9月10日 心臓に負担をかけず 手軽に運動 理学療法士

10月8日 不整脈について 医師

## 地域医療連携実績 平成25年6月

紹介実績		共同利用実績			
紹介率	80.5%	CT	37	RI	1
逆紹介率	76.7%	MRI	20	内視鏡	31

診療科	紹介数	逆紹介数	診療科	紹介数	逆紹介数	診療科	紹介数	逆紹介数
内科	297	324	脳神経外科	34	50	眼科	69	46
精神科・神経科	5	8	心臓血管外科	26	60	耳鼻咽喉科	64	63
循環器内科	78	154	小児外科	10	1	放射線科	66	66
小児科	37	31	皮膚科	50	54	麻酔科	7	7
外科	76	97	泌尿器科	43	60	総合診療科	52	9
整形外科	114	43	産婦人科	47	29	歯科口腔外科	60	34